

PLANTA BAIXA  
BASQUETE  
esc 1:75

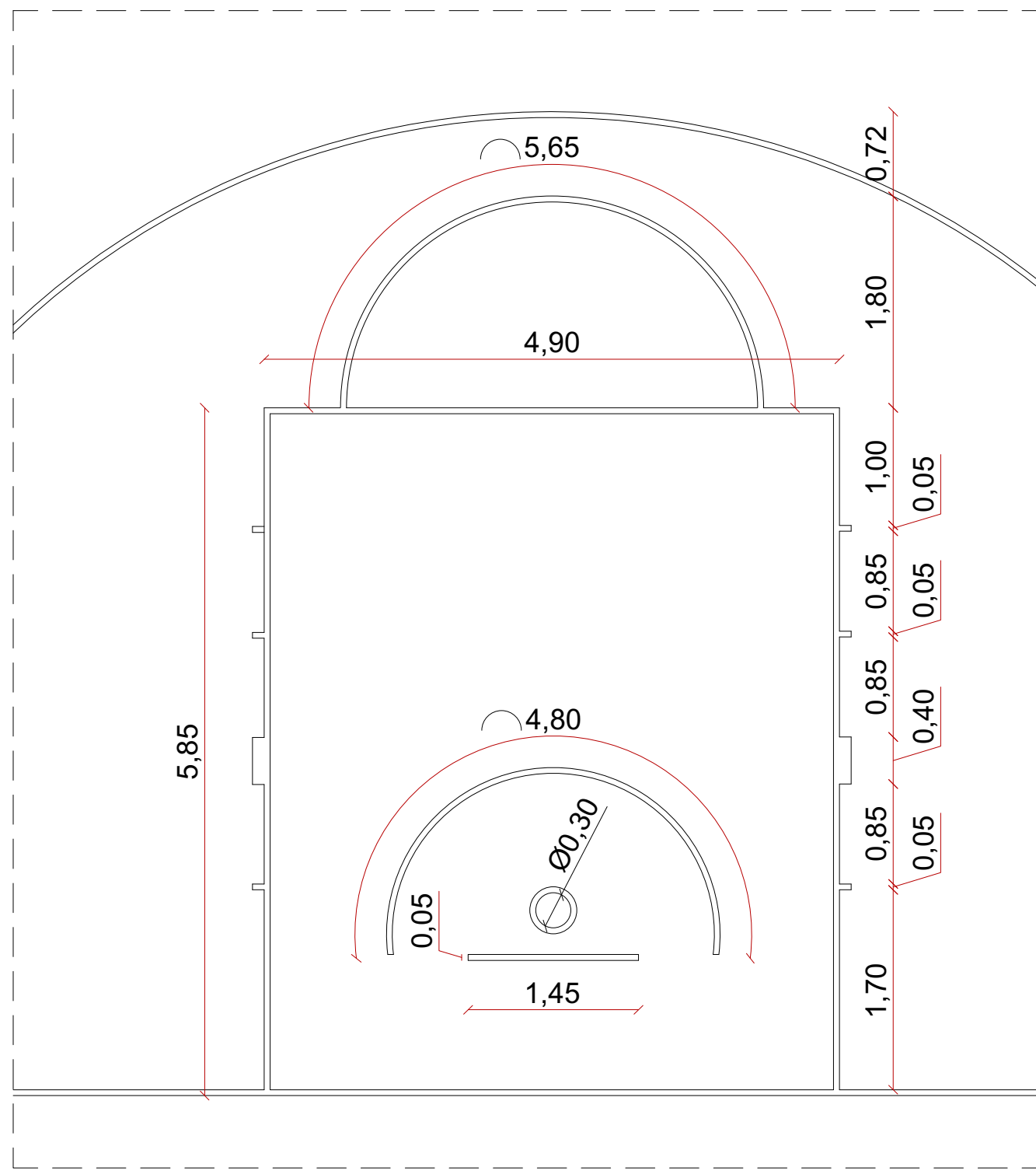

DETALHE 1  
AREA BASQUETE  
esc 1:50



CORTE A-A  
esc 1:75

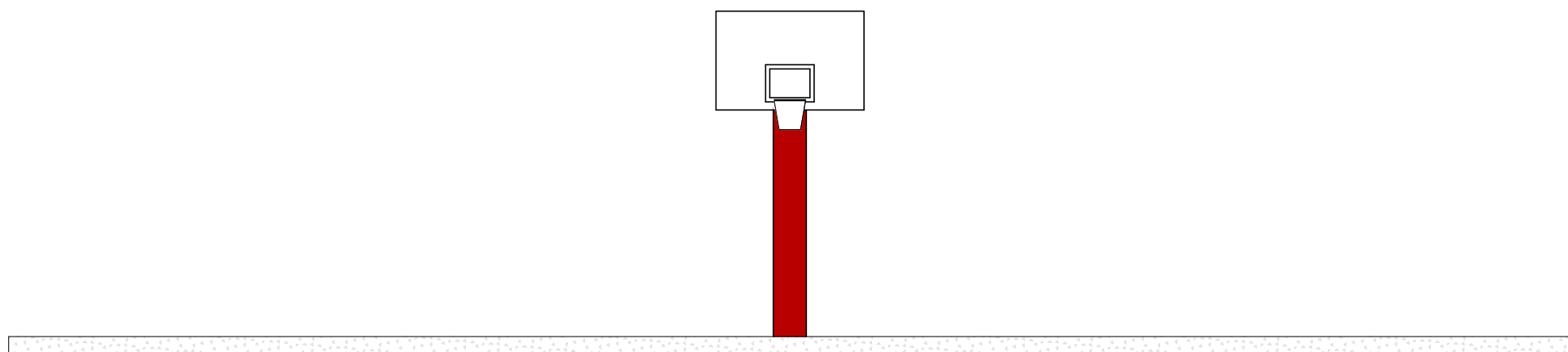

CORTE B-B  
esc 1:75

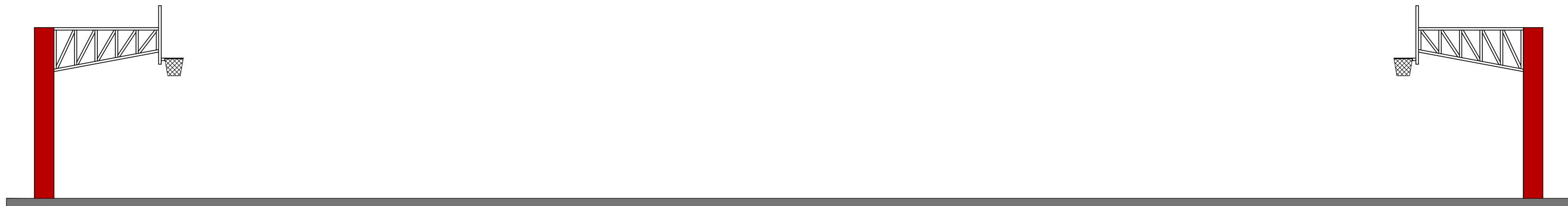

FACHADA  
NORTE/SUL  
esc 1:75

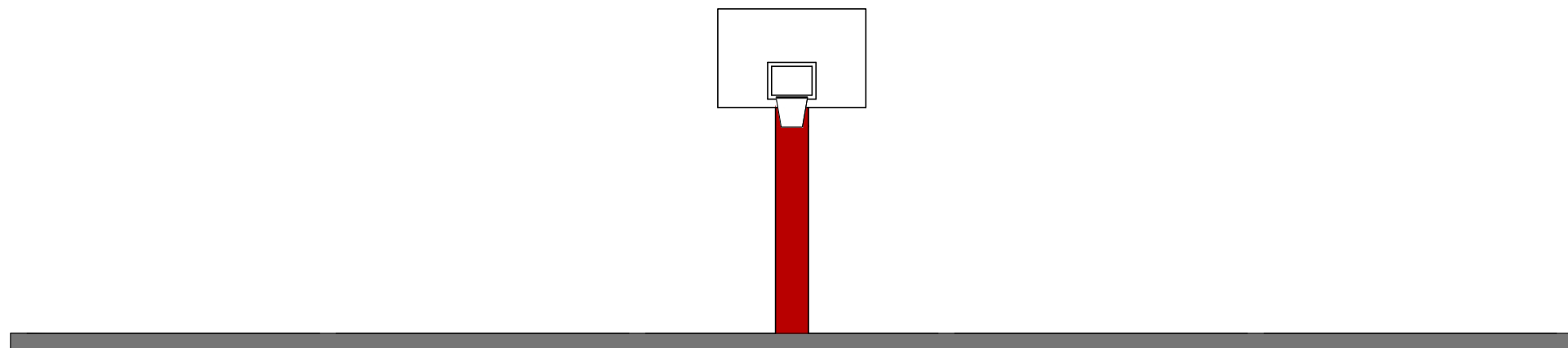

FACHADA  
LESTE/OESTE  
esc 1:75

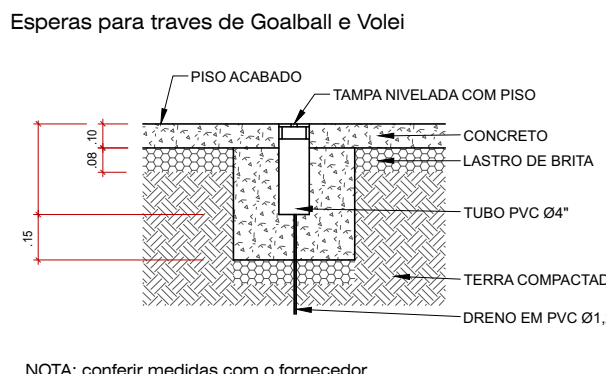
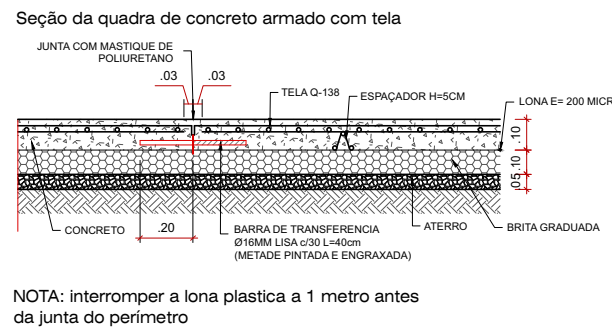

Prefeitura Municipal de Balneário Pinhal  
Secretaria de Obras  
APROVADO  
Proc. nº 940634/2023 nº de Pav. 1  
Em: 15.12.2023 Área: 4425,93  
Engenharia  
JEVERSON LOPES DOS SANTOS  
ENGENHEIRO CIVIL  
CREA 172.453



PODER EXECUTIVO MUNICIPAL  
BALNEÁRIO PINHAL  
DEPARTAMENTO MUNICIPAL  
DE PLANEJAMENTO

PREFEITA  
Márcia R. Teodoro de Oliveira  
Márcia R. Teodoro de Oliveira  
Márcia Rosane Teodoro de Oliveira

PROJETO  
REFORMA E CONSTRUÇÃO DE INFRAESTRUTURA NA PRAÇA  
VALDI PAULO RADDE, NO MUNICÍPIO DE BALNEÁRIO PINHAL/RS  
Av. Itália S/N

EQUIPE TÉCNICA

CONTEUDO  
PLANTA BAIXA - CORTE - FACHADA - DETALHE

Engº CIVIL RAUL D. MAGGI\_CREA 172.453

Escala: 1/75 Data: Dezembro 2023 Área: 4.425,93 m² Planilha: 04