



Ata 008/2023

Aos oito dias do mês de fevereiro de dois mil e vinte e três, reuniu-se a Comissão de Análise e Avaliação designada pela Secretaria Municipal de Educação e Cultura, composta Sandra da Silva Dias (Diretora da Secretaria Municipal de Educação e Cultura); Vanessa Mesquita Quintanilha Kreceski (Setor Pedagógico) e Inajara Gomes (Setor Administrativo), para após análise dos recursos das inscrições não homologadas do Processo Seletivo Simplificado Chamamento Público I/2023 divulgar a lista de pré-classificação dos inscritos. Fica agendado para o dia dez de fevereiro às 09h30min a realização do desempate por meio de sorteio público através de uma live na página do facebook da Secretaria Municipal de Educação e Cultura. Sem mais a constar, encerro a presente ata que segue por mim, Sandra da Silva Dias, assinada e demais membros da Comissão.

**LISTA DE PRÉ-CLASSIFICAÇÃO - CHAMAMENTO PÚBLICO I-2023**  
**PROFESSOR I**

	NOME	NOTA
1	RENATA SOUZA BOEIRA	8,0
2	ADRIANA DOS SANTOS MORAES	7,5
3	FABIANA SILVEIRA DA FONSECA RODRIGUES	7,5
4	FLÁVIA OSÓRIO KURTZ	7,0
5	MONIQUE NUNES DA SILVEIRA	7,0
6	SABRINA TEIXEIRA DA SILVEIRA	7,0
7	CATIÚCIA CORRÊA CHAPARRO	6,75
8	LARA CARDOSO FAISTAUER	6,75
9	SABRINA LETÍCIA ALMEIDA FEIJÓ LACERDA	6,75
10	BRUNA CANTELLI ESQUINZANI	6,5
11	GICELE BARRETO MONTEIRO	6,5
12	CRISTIANE PAIRÉ DE OLIVEIRA	6,0
13	GABRIELA BARBOSA DOS REIS	6,0
14	JOELMA FERREIRA DE OLIVEIRA	6,0
15	LUANA ROCHA DE LIMA	6,0
16	LUDIMILA DA SILVA PEREIRA	6,0
17	ELIANE PAIVA PEREIRA LEAL	5,75
18	RODRIGO JOSÉ DOS SANTOS	5,75
19	JULIANE AYRES FELLER	5,5
20	NATÁLIA WILDNER DE LEMOS	5,5
21	JESSICA DANIEL DO PRADO	5,50
22	DÉBORA ELLEN DE OLIVEIRA SCHMIDT	5,25
23	JENIFER DIAS BILHALVA OVIEDO	5,25
24	ADRIANE PICCOLI CAMILO	5,0
25	BONNIE LOUISE BAHY BARBOSA	5,0
26	FERNANDA SOUTO BOEIRA	5,0
27	JOICE DOMINGUES DA SILVA	5,0
28	JUCELI DE SOUZA SILVA	5,0

Quilim Lima dos Santos Lopes  
Assistente Administrativo  
MAT. 3129

*Sandra da Silva Dias*  
Diretora da SMEC  
Matricula: 3730.3





# Estado do Rio Grande do Sul

PODER EXECUTIVO DO BALNEÁRIO PINHAL

Gestão para todos 2021/2024

29	JULIANA FRAGA DA SILVA	5,0
30	MARIA LUIZA GIRARDI	5,0
31	PAMELA MORAES DE MELO	5,0
32	ROBERTA LORSCHHEITER	5,0
33	SUZANA NEGRINI RAMITTI	5,0
34	JENIFER LOPÉS PINTO	4,75
35	SINARA ALVES CAMARGO SOUZA	4,75
36	TAINÁ FERREIRA COSTA	4,75
37	THAYNÁ CHAVES DE ABREU BERNARDI	4,75
38	DÉBORA FERREIRA BELOMÉ	4,5
39	FABIANO DE CONCEIÇÃO SANTOS	4,5
40	FÁTIMA REJANE DOS S. FLORENCE	4,5
41	JOICE LANA BASTOS DA LUZ	4,5
42	PATRÍCIA PACHECO BAUM	4,5
43	QUEILA SIMONE MOSSII CIPRIANO	4,5
44	TATIANA DE OLIVEIRA VOGEL	4,5
45	SILVIANI GIL DA SILVA	4,25
46	TAINARA RAFAELA PRETTO	4,25
47	FRANCIELI RODRIGUES NUNES	4,0
48	NAJLA PATRÍCIA KAMAL XAVIER	4,0
49	PATRICIA FORTES LANGENDORF SOUZA	4,0
50	PRISCILA KETELIM LIEMES STEIFER	4,0
51	TAÍS BRAGA DA COSTA	4,0
52	ALICE ALESSANDRA DA SILVA GOUVEA	3,75
53	ALLANA SANTOS SOUZA	3,75
54	MARIA TATIANA DE VARGAS BARBOSA DE SOUZA	3,75
55	MIRIAM CASSIANE DOS SANTOS SOARES	3,75
56	REGINA RIBEIRO DA SILVA	3,75
57	TAINÁ FREITAS KOSZENIEWSKI	3,75
58	VANESSA ALVES RAMIRO	3,75
59	CARINA DE VARGAS BARBOSA	3,5
60	DESIRÉE SEBEN RODRIGUES	3,5
61	LARISSA MACHADO DE LIMA	3,5
62	MARIA CRISTINA OLIVEIRA DOS SANTOS	3,5
63	SIMONE MARTINS DA ROSA	3,5
64	TAMIRES BUENO FERREIRA	3,5
65	ZULEICA SCHMIDT	3,5
66	FABIANE BEATRIZ DOS PASSOS	3,25
67	CARINA NUNES TEIXEIRA	3,0
68	FABIANE DOS SANTOS FRAGA	3,0
69	LIANA ROCHA COSTA	3,0
70	PATRÍCIA RODRIGUES FAGUNDES	3,0
71	RAÍSSA ANCHIETA BITTELO LOPES	3,0
72	FERNANDA TEREZINHA TEIXEIRA FERREIRA	2,75
73	MARIA ESTELA FUKES GEYER	2,75

*Carolina da Silva Dias*  
Diretora da SMEC  
Matricula 3730.3





# Estado do Rio Grande do Sul

PODER EXECUTIVO DO BALNEÁRIO PINHAL

Gestão para todos 2021/2024

74	ANDRIELLI GROSS DA SILVA LOPES	2,5
75	ANE RODRIGUES DE OLIVEIRA	2,5
76	DAIANE DICHSEN DE LIMA	2,5
77	DIÊNIFER CAPELETTI RODRIGUES	2,5
78	GISLAINE PEREIRA DE BORBA	2,5
79	KAREN IOLANDA ANDRADE DE PAULA	2,5
80	TATIANA VIEIRA FAGUNDES DA SILVA	2,5
81	VANESSA OLIVIA DA SILVA KUPKA	2,5
82	VERA LUCIA DO NASCIMENTO NUNES	2,5
83	GEANDRA NELI PRATES DE BORBA	2,25
84	NICÓLI CECHET SFFAIR	2,25
85	ANDRIA ROSSANA RAVAZZI VIANA	2,0
86	ELISÂNGELA PEREIRA DA SILVA	2,0
87	ENDRISA NUNES DA SILVA	2,0
88	JANAINA VASCONCELLOS DE MATTOS	2,0
89	LIANE DE SOUZA COSTA	2,0
90	SILVIA RACHEL DOS SANTOS INÁCIO	2,0
91	DÉBORA REGINA DA SILVA	1,75
92	FABIULA DE ALMEIDA RODRIGUES	1,75
93	ROSIMARI DOS ANJOS ROCHA DE AGUIAR	1,75
94	EDUARDA CRISTINA AUTH	1,5
95	ELISETE DANIEL FIGUEIRÓ SOUZA	1,5
96	IOLANDA MARTINS PECIL	1,5
97	KAMILI SIQUEIRA DO NASCIMENTO	1,5
98	LILIAN CEZIMBRA MEDEIROS	1,5
99	MARILZA FLORES	1,5
100	JÉSSICA BEATRIZ STROHER PADILHA CARNEIRO	1,50
101	KAREN JUNQUEIRA DE OLIVEIRA	1,25
102	LUIZ CARLOS SANTOS DA COSTA	1,25
103	BRUNA ZILDA DA SILVA	1,0
104	JESSICA DE SOUZA PERES	1,0
105	TAINÃ ACCAMPORA MARTINS	1,0
106	VIVIANE MENDES DOS SANTOS	1,0
107	MERI ELEN ESCOUTO	0,75
108	BRUNA FERREIRA DE CASTRO SHARDOSIN	0,5
109	CLEUNEUIR FERNANDA CARPES DOS SANTOS	0,5
110	ELISABETE DE FRAGA VILANOVA	0,25
111	GABRIELA DA SILVA MEIRELES	0,25
112	RAQUEL DA SILVA MARTINS SOARES	0,25
113	ALINE MACHADO DO NASCIMENTO	0,0
114	BRUNA DA SILVA BELLOMO	0,0
115	CAROLINA CASSIE WESTERMANN	0,0
116	DAIANE FAGUNDES GONÇALVES	0,0
117	EDIANY FAGUNDES	0,0
118	LISANDRA MARQUES FERREIRA	0,0

*Sandra da Silva Dias*  
Diretora da SMEC  
Matrícula: 3730.3



# Estado do Rio Grande do Sul

PODER EXECUTIVO DO BALNEÁRIO PINHAL

Gestão para todos 2021/2024

119	MICHELE KOCH PIRES	0,0
120	NEUSA TERESINHA DA LUZ	0,0
121	PAULO RICARDO CALDAS MICHEL	0,0
122	QUELI CRISTINA MORAIS RAMOS	0,0
123	TATIANI DA SILVEIRA SOUZA	0,0

*Sandra Dias*

Sandra da Silva Dias  
Diretora da SMEC  
Matricula: 3730.3

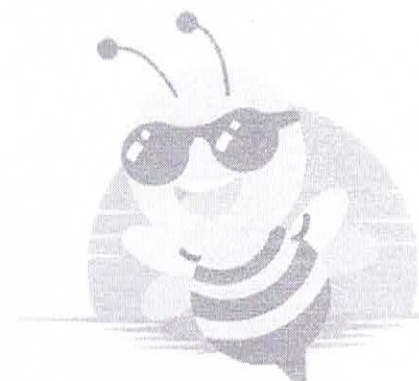





**LISTA DE PRÉ-CLASSIFICAÇÃO -CHAMAMENTO PÚBLICO**  
**I-2023**  
**PROFESSOR II - MATEMÁTICA**

	<b>NOME</b>	<b>NOTA</b>
1	FLÁVIA MARTINS RIBEIRO	7,0
2	NATASHA ROBERTA AGUIAR LOPES	5,0
3	CARLA ROSANA DOS REIS ALVES	4,75
4	ANA CAROLINE FLÔRES BORBA	3,75
5	DEÁDINE LIMA DA COSTA MARTINS	3,75
6	LARISSA NUNES MEIRELLES DA LUZ	3,5
7	MARIA ANGÉLICA FERREIRA LOPES	3,25
8	GISELLE PORTO DE SOUZA	2,75
9	DAIANA TAIS SCHENCKEL	2,25
10	DÂMARIS DE OLIVEIRA PIRES	2,0
11	LETÍCIA PEREIRA DE CASTRO	1,0
12	ANTONIO RONILDO SILVERO DE OLIVEIRA	0,5
13	MARCELO ANTONIO AZEREDO ROCHA	0,0

**LISTA DE PRÉ-CLASSIFICAÇÃO - CHAMAMENTO PÚBLICO I-2023**  
**PROFESSOR II – LÍNGUA PORTUGUESA**

	<b>NOME</b>	<b>NOTA</b>
1	MICHEL ANCHIETA COSTA	7,5
2	CÍNTIA MAGALI MATTOS PEREIRA SOUZA	6,5
3	AMÁBILE GISELI OHLWEILER BRAGA	5,0
4	JESSÉ CARVALHO LEBKUCHEN	3,5
5	JORDANA MEGIER ROBERTO	3,5
6	JOCASTA FRAGA MALINVERNO	3,0
7	TANIA ADELAIDE MARTINS MEDEIROS	3,0
8	ÁUREA DE FÁTIMA TOLEDO DOS SANTOS	2,75
9	LUCILENE RODRIGUES CALCAGNO	2,75
10	MARIA APARECIDA PIMENTEL	2,75
11	LUCIANA BOLINA DE ABREU	2,5
12	JAQUELINE BARBIERI SANTIAGO	2,0
13	LISIANE DE LIMÁ ÁVILA	1,0
14	ROSA NÚBIA DA SILVA QUINTANILHA	1,0
15	JULIANA GOULARTE MABILIA	0,25
16	TATIANA CORRÊA GOMES	0,0

*Sandra Dias*





**LISTA DE PRÉ-CLASSIFICAÇÃO - CHAMAMENTO PÚBLICO I-2023**  
**PROFESSOR II – LÍNGUA INGLESA**

	<b>NOME</b>	<b>NOTA</b>
1	ELIZANDRA TEREZINHA SOUZA DOS SANTOS	4,75
2	JOCASTA FRAGA MALINVERNO	3,0
3	JEAN PIERRE DA SILVA	0,5

**LISTA DE PRÉ-CLASSIFICAÇÃO - CHAMAMENTO PÚBLICO I-2023**  
**PROFESSOR II – INFORMÁTICA (LICENCIATURA)**

	<b>NOME</b>	<b>NOTA</b>
1	JULIO CÉSAR DE OLIVEIRA	0,0

**LISTA DE PRÉ-CLASSIFICAÇÃO - CHAMAMENTO PÚBLICO I-2023**  
**PROFESSOR II - HISTÓRIA**

	<b>NOME</b>	<b>NOTA</b>
1	CATIANE ALVES DA SILVA DE SOUZA	7,0
2	ADRIANA DOS SANTOS MORAES	6,25
3	CAMILA FERNANDES BERTAMONI	6,25
4	CLEIMAR MANTELLI	6,0
5	ESTALIN DINARTE SOUZA GONÇALVES	4,5
6	SILVIO JUNIOR BARBOSA TERRA	3,75
7	ANA PAULA DA ROSA SANTIAGO	2,25
8	JÂNIO MENDES AYRES	2,0
9	SABRINA CAUDURO PEREIRA	1,75
10	CARLOS IRANI GARCIA PERALTA	1,5
11	CAROLINE ISER SIQUEIRA	1,5
12	THALES VINÍCIUS BOUCHATON	1,5
13	RÉGIS CAMPÃO DA SILVA	0,0

**LISTA DE PRÉ-CLASSIFICAÇÃO - CHAMAMENTO PÚBLICO I-2023**  
**PROFESSOR II - GEOGRAFIA**

	<b>NOME</b>	<b>NOTA</b>
1	SANDRA MARIA DA CONCEIÇÃO TAFFAREL	6,25
2	JOSÉ PAULO PADILHA FERREIRA	3,0
3	ROSA ANGELA COLARES DE OLIVEIRA	2,5
4	ROSIVANE DE LIMA ALMEIDA	1,0
5	EVELYN DA SILVA MARTINS	0,25
6	RÉGIS CAMPÃO DA SILVA	0,0





# Estado do Rio Grande do Sul

PODER EXECUTIVO DO BALNEÁRIO PINHAL

Gestão para todos 2021/2024

## LISTA DE PRÉ-CLASSIFICAÇÃO - CHAMAMENTO PÚBLICO I-2023 PROFESSOR II – ENSINO RELIGIOSO

	NOME	NOTA
1	BRUNA CANTELLI ESQUINZANI	5,5
2	MÁRCIA INEZ GIBSON DOS SANTOS	4,5
3	SILVIO JUNIOR BARBOSA TERRA	3,75
4	LUCIANA BOLINA DE ABREU	3,25
5	SIMONE DA SILVA ROHRIG DO NASCIMENTO	2,5

## LISTA DE PRÉ-CLASSIFICAÇÃO - CHAMAMENTO PÚBLICO I-2023 PROFESSOR II – EDUCAÇÃO FÍSICA

	NOME	NOTA
1	GUILLERMO CLAUDIO MINIO	7,0
2	ALAÍS DA SILVEIRA CARDOSO	5,0
3	MARILIA GABRIELE ALMEIDA FEIJÓ HEINEMANN	4,75
4	DENISE MARCILIO DA SILVA VENTURA	4,5
5	DIEGO DOS SANTOS	4,5
6	GREICE VARGAS ANDRADE	3,75
7	JANETE ALMEIDA	3,25
8	CARINE BARCELLOS PINTO	3,0
9	GABRIELA BARBOSA DOS REIS	3,0
10	MONIQUE BARROSO DA SILVA	3,0
11	MARCOS VINICIOS PIRES DA SILVA	2,75
12	RAFAEL FONSECA DA ENCARNAÇÃO	2,5
13	ANDRÉ TEIXEIRA DA ROSA	2,0
14	JOÃO GABRIEL ARAUJO MOTA	1,5
15	MARCELO VENTURA DA COSTA	1,5
16	PAULA VANESSA PIELEWSKI DA SILVA	1,5
17	GISELE VARGAS TEIXEIRA	1,0
18	PEDRO ALBERTO TEIXEIRA ÁLVARO	1,0
19	CLAUDINEI GERTON BONES	0,75
20	JOSIANE FERNANDA DA COSTA SILVA	0,25
21	ALINE DIAS JARDIM	0,0

## LISTA DE PRÉ-CLASSIFICAÇÃO - CHAMAMENTO PÚBLICO I-2023 PROFESSOR II – EDUCAÇÃO ARTÍSTICA

	NOME	NOTA
1	GABRIELE MANTEZE CASAROTTO	2,5

Sandra Dias





# Estado do Rio Grande do Sul

PODER EXECUTIVO DO BALNEÁRIO PINHAL

Gestão para todos 2021/2024

## LISTA DE PRÉ-CLASSIFICAÇÃO - CHAMAMENTO PÚBLICO I-2023 PROFESSOR II - CIÊNCIAS

	NOME	NOTA
1	JESSICA ANDRADE DA SILVEIRA	6,0
2	GABRIELA GONÇALVES MARCELINO VERA	5,75
3	ANA PAULA DIAS RODRIGUES	4,75
4	ELIANE PAIVA PEREIRA LEAL	4,75
5	LUCIANA FAMER	3,5
6	JANINE FERREIRA OLIVEIRA	3,0
7	MONICA LUCIANA GIACOMOLLI	3,0
8	GABRIELA DA SILVA PANNE	2,5
9	BERNADETE PEREIRA BARBOSA	2,25
10	CLAODINICE VALCARENGUI DE VARGAS	2,0
11	JENNIFER MOTTA CEZAR	2,0
12	JAQUELINE ARAUJO	1,5
13	ANA PAULA RIBEIRO FERRI	0,5
14	GILNEI DA SILVA ALVES	0,0

## LISTA DE PRÉ-CLASSIFICAÇÃO - CHAMAMENTO PÚBLICO I-2023 ESPECIALISTA - ORIENTADOR

	NOME	NOTA
1	PAMELA MORAES DE MELO	4,0
2	MARIA INÊZ GIBBON DOS SANTOS	3,5
3	SANDRA MARIA DA CONCEIÇÃO TAFFAREL	3,5
4	FERNANDA TEREZINHA TEIXEIRA FERREIRA	3,0
5	SHEILA MÜNCHEN	2,75
6	FABIANO DA CONCEIÇÃO SANTOS	2,5
7	IOLANDA MARTINS PECIL	1,5

## LISTA DE PRÉ-CLASSIFICAÇÃO - CHAMAMENTO PÚBLICO I-2023 ESPECIALISTA - SUPERVISOR

	NOME	NOTA
1	NATÁLIA WILDNER DE LEMOS	4,75
2	RODRIGO JOSÉ DOS SANTOS	4,75
3	ADRIANE PICCOLI CAMILO	4,0
4	TAINÁ FERREIRA COSTA	3,75
5	CRISTIANE PAIRÉ OLIVEIRA	3,0
6	MARIA LUIZA GIRARDI	3,0
7	PRISCILA KETELIN LIEMES STEIJER	3,0
8	ROBERTA LORSCHETER	3,0
9	KAMILI SIQUEIRA DO NASCIMENTO	0,5
10	ROSIMARI DOS ANJOS ROCHA DE AGUIAR	0,0

*S. Dives*