

## VIGAS DE FUNDAÇÃO

BALDRAMES FEITOS EM PEDRA GRES E ARGAMASSA DE CIMENTO E AREIA

VIGAS COM MÍNIMO 40 CM DE ALTURA

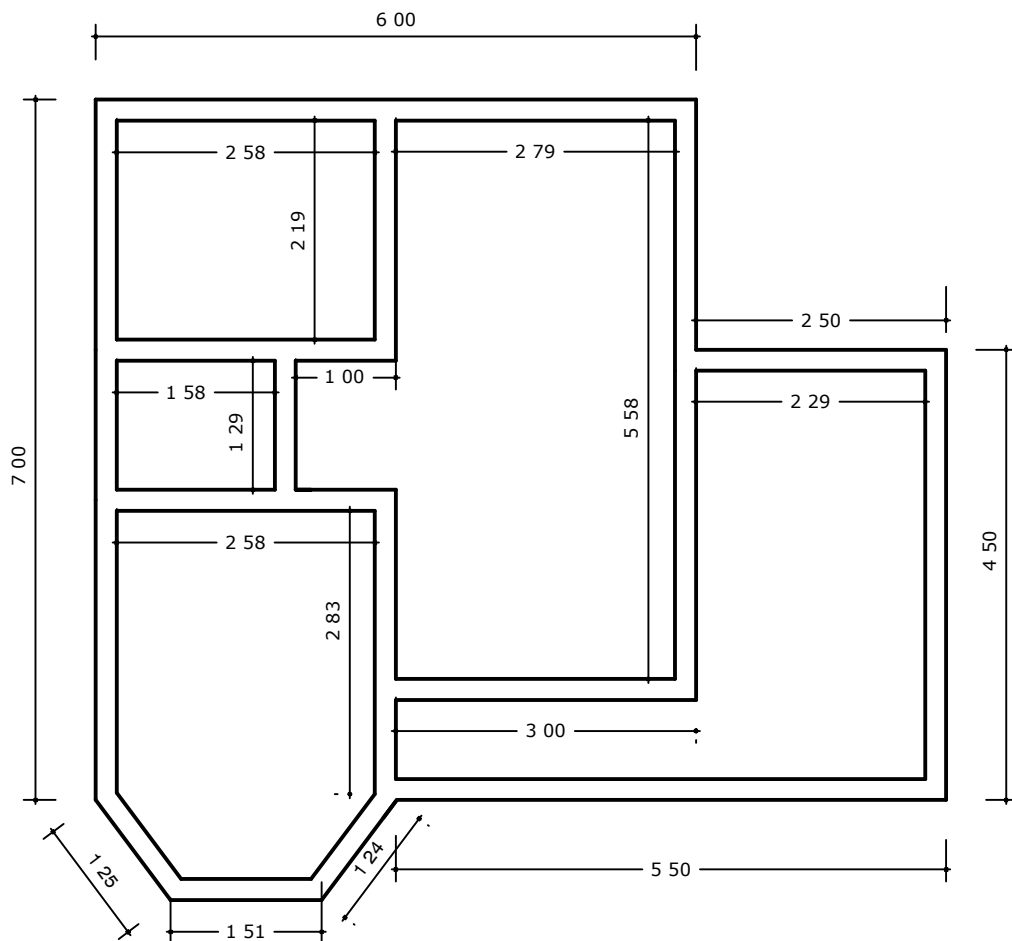

PODER EXECUTIVO MUNICIPAL  
**BALNEÁRIO PINHAL**

DEPARTAMENTO DE PLANEJAMENTO

PROJETO

DEPARTAMENTO DA MULHER

CONTEÚDO

PLANTA BAIXA DE EDIFICAÇÃO PRÉ-FABRICADA - FUNDAÇÕES

PREFEITA

MARCIA DE OLIVEIRA TEDESCO

SECRETARIA DE ASSISTÊNCIA SOCIAL

SECRETARIA DE ADMINISTRAÇÃO

EQUIPE TÉCNICA

Arq. SOLANGE L. DE BÖER - CAU A9624-5

Engº BRUNO P. NICHELE - CREA 208.711

Escala:

1:75

Data:

MAIO/2018

Área:

**55,50 m²**

Nº de Pranchas:

**ÚNICA**